

ROMÂNIA  
JUDEȚUL VRANCEA  
CONSILIUL LOCAL AL MUNICIPIULUI ADJUD

HOTĂRÂREA nr. 116  
din 17.10.2013

Privind aprobarea trecerii din domeniul public în domeniul privat al municipiului Adjud, a clădirii Sala de Sport în suprafață de 1768 mp și teren aferent în suprafață de 2003 mp, T 68, P 2808 situată în municipiul Adjud, str.Libertății, nr.7A și aprobarea completării listei de inventariere a bunurilor ce aparțin domeniului privat al Municipiului Adjud

Consiliul local al municipiului Adjud, întrunit în ședința de îndată în data de 17.10 2013, în urma Convocării facute prin dispoziție de către Primarul municipiului Adjud

- Având în vedere Expunerea de motive a Primarului municipiului Adjud privind aprobarea trecerii din domeniul public în domeniul privat al municipiului Adjud, a clădirii Sala de Sport în suprafață de 1768 mp și teren aferent în suprafață de 2003 mp. T 68, P2808, situată în municipiul Adjud, str.Libertății, nr.7A și aprobarea completării listei de inventariere a bunurilor ce aparțin domeniului privat al Municipiului Adjud;

- Conform art.6 din Legea nr.52/2003, cu modificările și completările ulterioare privind transparența decizională în administrație;

- Ținând seama de prevederile art.4 din Legea nr. 213/1998 privind bunurile proprietate publică;

- În temeiul prevederilor art.36 alin (2) lit."c", art.45 alin. (3), art.47, art.48 și art.117 lit. "a", art.119 și art.121 alin(1) din Legea administrației publice locale nr. 215/2001 republicată, cu modificările și completările ulterioare;

**HOTĂRĂȘTE:**

**Art. 1.** Se aprobă trecerea din domeniul public în domeniul privat al municipiului Adjud, a clădirii Sala de Sport în suprafață de 1768 mp și teren aferent în suprafață de 2003 mp. T 68, P 2808, situată în municipiul Adjud, str.Libertății, nr.7A și aprobarea completării listei de inventariere a bunurilor ce aparțin domeniului privat al Municipiului Adjud.

Prin Hotărârea Guvernului nr.979/2009 pentru modificarea anexei nr.3 la Hotărârea Guvernului nr.908/2002 privind atestarea domeniului public al județului Vrancea, precum și al municipiilor, orașelor și comunelor din județul Vrancea, Parcul Municipal se află evidențiat la nr. crt. 98, cod de clasificare 2.4.2.10. Terenul aferent Sălii de sport se află situat în Parcul municipal Adjud, ce aparține domeniului public al municipiului Adjud.

**Art. 2.** Se însușește inventarul bunurilor - anexa 1 la prezenta hotărâre - ce completează lista de inventariere a bunurilor ce aparțin domeniului privat al Municipiului Adjud.

**Art. 3.** Serviciul Administrarea Patrimoniului Public și Privat al aparatului de specialitate al Primarului municipiului Adjud, va asigura republicarea listei de inventariere a bunurilor ce aparțin domeniului privat al Municipiului Adjud

**Art. 4.** Se desemnează Primarul municipiului Adjud – ca prin aparatul de specialitate să asigure aducerea la îndeplinire a prezentei hotărâri.

**Art. 5.** Prezenta hotărâre se va comunica Instituției Prefectului județului Vrancea și tuturor persoanelor interesate de către Serviciul Administrație Publică Locală.

PREȘEDINTE DE ȘEDINȚĂ

Consilier

Cristea Ciprian



CONTRASEMNEAZĂ

Secretar

Jr. Sibișan Andra Genoveva



**ROMÂNIA  
JUDEȚUL VRANCEA  
CONSILIUL LOCAL AL MUNICIPIULUI ADJUD**

Anexa nr.1 la *116*  
Hotărârea nr.     din 17.10.2013

**LISTA BUNURILOR CE COMPLETEAZĂ LISTA DE INVENTARIERE A  
BUNURILOR CE APARTIN DOMENIULUI PRIVAT AL MUNICIPIULUI ADJUD**

**1. Clădire Sala de Sport în suprafață de 1768 mp și teren aferent în suprafață de 2003 mp.  
T 68, P 2808, situată în municipiul Adjud, str.Libertății, nr.7A, ce are următoarele  
vecinătăți:**

- La N- Parc
- La S- Parc
- La E- Parc
- La V- Casa de Cultură

**PREȘEDINTE DE ȘEDINȚĂ,  
Consilier local,  
Cristea Ciprian**

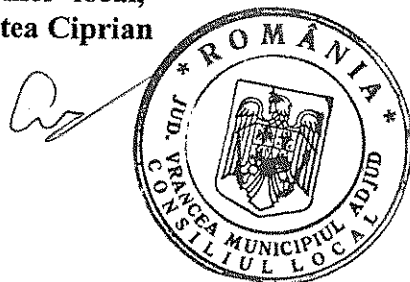

**CONTRASEMNEAZĂ,  
Secretarul municipiului Adjud,  
jr. Sibîșan Andra Genoveva**

PLAN DE AMPLASAMENT SI DELIMITARE A IMOBILULUI  
Scara 1: 500

ANEXA NR.11

Nr. cadastral	Suprafata masurata	Adresa imobilului	
	2003 mp	Mun.ADJUD- Sala de Sport - T68 P2808	
PROPRIETAR: PRIMARIA ADJUD			
Cartea Funciara nr.		UAT	Adjud - intravilan

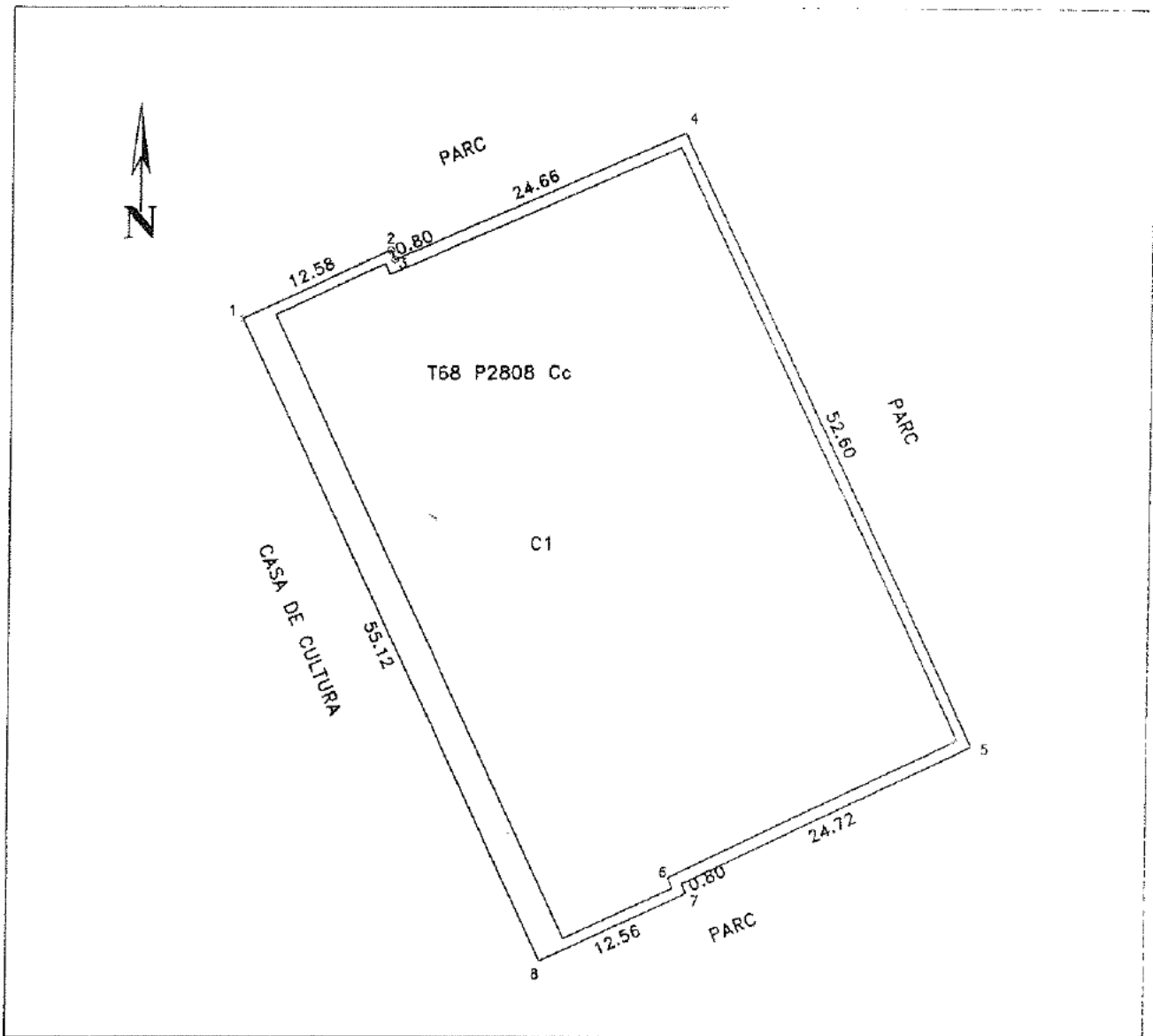

INVENTAR DE COORDONATE  
"Sistem de Proiectie Stereografica 1970"

Nr. Pct.	Y [m]	X [m]
1	668949.735	512923.323
2	668961.143	512928.635
3	668961.465	512927.903
4	668984.076	512937.744
5	669006.555	512890.190
6	668984.307	512879.415
7	668984.649	512878.691
8	668973.235	512873.459

A. Date referitoare la teren

Nr. parcela	Categoria de folosinta	Suprafata [mp]	Valoarea de impozitare [lei]	Mentii
2808	Cc	2003		Terenul este neimprejmuit
<b>Total:</b>		2003		

B. Date referitoare la constructii

Cod constr.	Suprafata construita la sol [mp]	Valoarea de impozitare [lei]	Mentii
C1	1768		Suprafata constr. desfasurata - 1768
<b>Total:</b>		1768	

Executant:  
S.C. TUDORPREST S.R.L.

Receptionat:

Data: 16.10.2013

Se confirma suprafata (din masuratori si introducerea imobilului in baza de date)

Suprafata masurata = 2003 mp  
Suprafata din act = 29880 mp