

ROMÂNIA
JUDEȚUL VRANCEA
CONSILIUL LOCAL AL MUNICIPIULUI ADJUD

Anexa nr.1 la 115
Hotărârea nr. din 17.10.2013

**LISTA BUNURILOR CE COMPLETEAZĂ LISTA DE INVENTARIERE A
BUNURILOR CE APARTIN DOMENIULUI PRIVAT AL MUNICIPIULUI ADJUD**

1. Cămin Cultural situat în municipiul Adjud, Adjudu-Vechi, compus din clădiri în suprafață de 286 mp și teren în suprafață de 3273 mp. T 21, P 480 ce are urmatoarele vecinătăți :

La N- Proprietati private
La S- Proprietati private
La V –Proprietati private
La E- Drum

PREȘEDINTE DE ȘEDINȚĂ
Consilier local
Cristea Ciprian



CONTRASEMNEAZĂ,
Secretarul municipiului Adjud,
jr. Sibîșan Andra Genoveva

PLAN DE AMPLASAMENT SI DELIMITARE A IMOBILULUI

ANEXA NR.11

Scara 1:1000

Nr. cadastral	Suprafata masurata	Adresa imobilului
	3273 mp	Mun.ADJUD, sat ADJUDU VECHI, CAMIN CULTURAL- T21 P 480
PROPRIETAR: PRIMARIA ADJUD		
Cartea Funciara nr.	UAT	ADJUD- intravilan

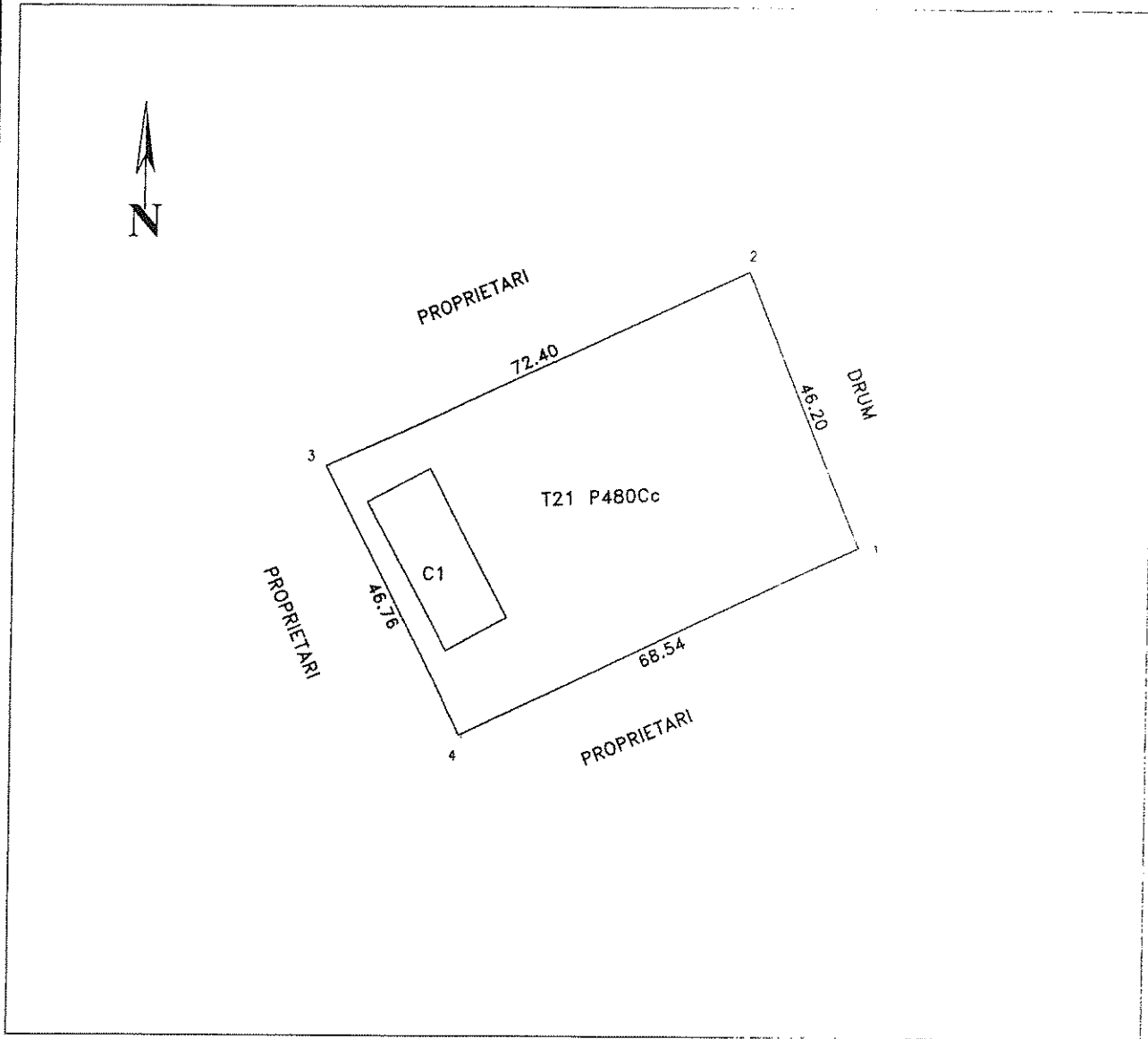

INVENTAR DE COORDONATE
"Sistem de Proiectie Stereografica 1970"

Nr. Pct.	Y [m]	X [m]
1	669024.158	517261.403
2	669006.875	517304.251
3	668941.182	517273.809
4	668962.218	517232.049

A. Date referitoare la teren

Nr. parcela	Categoria de folosinta	Suprafata [mp]	Valoarea de impozitare [lei]	Mentiiuni
480	Cc	3273		Terenul este imprejmuit cu gard
Total		3273		

B. Date referitoare la constructii

Cod constr.	Suprafata construita la sol [mp]	Valoarea de impozitare [lei]	Mentiiuni
C1	286		Suprafata constr. desfasurata = 286
Total		286	

Executant:
S.C. TUDORPREST S.R.L.

Receptionat:

Suprafata masurata = 3273 mp
Suprafata din act = 1445 mp

Data: 16.10.2013

Se confirma suprafata si categoria de folosinta a terenului pe baza de date