

ROMÂNIA  
JUDEȚUL VRANCEA  
CONSILIUL LOCAL AL MUNICIPIULUI ADJUD

HOTĂRÂREA nr. 114  
din 17.10.2013

Privind aprobarea trecerii din domeniul public în domeniul privat al municipiului Adjud a terenului situat în municipiul Adjud, Șişcani, jud.Vrancea, în suprafață de 1944 mp. T16, P 385,386 învecinat cu școala primară din Șişcani și aprobarea completării listei de inventariere a bunurilor ce aparțin domeniului privat al Municipiului Adjud

Consiliul local al municipiului Adjud, întrunit în ședința de îndată în data de 17.10.2013 în urma Convocării facute prin dispoziție de către Primarul municipiului Adjud

- Având în vedere Expunerea de motive a Primarului municipiului Adjud privind aprobarea trecerii din domeniul public în domeniul privat al municipiului Adjud a terenului situat în municipiul Adjud, Șişcani, jud.Vrancea, în suprafață de 1944 mp. T 16, P 385,386, învecinat cu școala primară din Șişcani și aprobarea completării listei de inventariere a bunurilor ce aparțin domeniului privat al Municipiului Adjud;
- Conform art.6 din Legea nr.52/2003, cu modificările și completările ulterioare privind transparența decizională în administrație;
- Ținând seama de prevederile art.4 din Legea nr. 213/1998 privind bunurile proprietate publică;
- În temeiul prevederilor art.36 alin (2) lit."c", art.45 alin. (3), art.47, art.48 și art.117 lit. "a", art.119 și art.121 alin(1) din Legea administrației publice locale nr. 215/2001 republicată, cu modificările și completările ulterioare;

HOTĂRĂȘTE:

- **Art.1** –Se aprobă trecerea din domeniul public în domeniul privat al municipiului Adjud, a terenului situat în municipiul Adjud, sat. Șişcani, jud.Vrancea, în suprafață de 1944 mp. T 16, P 385, 386, învecinat cu școala primară din Șişcani și aprobarea completării listei de inventariere a bunurilor ce aparțin domeniului privat al Municipiului Adjud.  
Prin Hotărârea Guvernului nr.979/2009 pentru modificarea anexei nr.3 la Hotărârea Guvernului nr.908/2002 privind atestarea domeniului public al județului Vrancea, precum și al municipiilor, orașelor și comunelor din județul Vrancea, Școala Generală Șişcani se află evidențiată la nr. crt. 232, cod de clasificare 1.6.2.
- **Art.2** Se însușește inventarul bunurilor - anexa 1 la prezenta hotarare - ce completează lista de inventariere a bunurilor ce aparțin domeniului privat al Municipiului Adjud.
- **Art.3** –Serviciul Administrarea Patrimoniului Public și Privat al aparatului de specialitate al Primarului municipiului Adjud, va asigura republicarea listei de inventariere a bunurilor ce aparțin domeniului privat al Municipiului Adjud
- **Art. 4.** Se desemnează Primarul municipiului Adjud – ca prin aparatul de specialitate să asigure aducerea la îndeplinire a prezentei hotărâri.
- **Art. 5.** Prezenta hotărâre se va comunica Instituției Prefectului județului Vrancea și tuturor persoanelor interesate de către Serviciul Administrație Publică Locală.

PREȘEDINTE DE ȘEDINȚĂ  
Consilier  
Cristea Ciprian



CONTRASEMNEAZĂ  
Secretar  
Jr. Sibișan Andra Genoveva

**ROMÂNIA**  
**JUDEȚUL VRANCEA**  
**CONSILIUL LOCAL AL MUNICIPIULUI ADJUD**

Anexa nr.1 la 114  
Hotărârea nr. din 17.10. 2013

**LISTA BUNURILOR CE COMPLETEAZĂ LISTA DE INVENTARIERE A  
BUNURILOR CE APARTIN DOMENIULUI PRIVAT AL MUNICIPIULUI ADJUD**

1. Teren situat în municipiul Adjud, Șișcani, jud.Vrancea, în suprafață de 1944 mp.  
T16, P 385,386, învecinat cu școala primară din Șișcani ce are următorii vecini :

La N- Luca Ion,  
La S - Drum,  
La E – Scoala Generală Șișcani  
La V – Luca Ion

PREȘEDINTE DE ȘEDINȚĂ,  
Consilier local,  
Cristea Ciprian



CONTRASEMNEAZĂ,  
Secretarul municipiului Adjud,  
jr. Sibîșan Andra Genoveva

PLAN DE AMPLASAMENT SI DELIMITARE A IMOBILULUI

ANEXA NR.11

Scara 1: 1000

Nr. cadastral	Suprafata masurata	Adresa imobilului
	4424 mp	Mun.ADJUD, sat SISCANI, SCOALA - T 16 P385,386
PROPRIETAR: PRIMARIA ADJUD		
Cartea Funciara nr.	UAT	ADJUD - intravilan

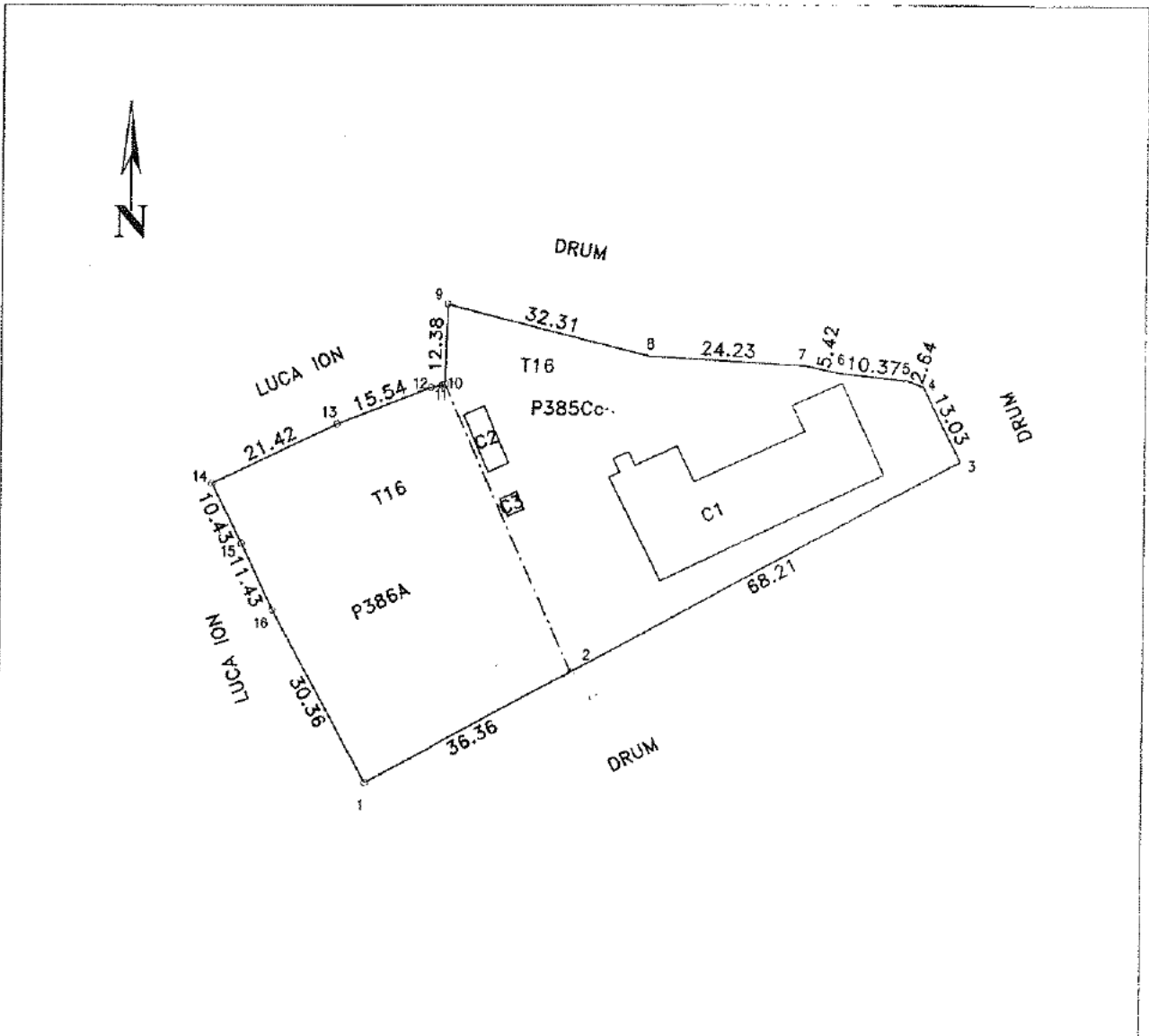

A. Date referitoare la teren

INVENTAR DE COORDONATE "Sistem de Proiectie Stereografica 1970"		
Nr. Pct.	Y [m]	X [m]
1	667609.210	519084.577
2	667641.298	519101.667
3	667701.149	519134.385
4	667695.329	519146.044
5	667692.849	519146.935
6	667682.541	519148.085
7	667677.230	519149.189
8	667653.043	519150.665
9	667621.748	519158.710
10	667621.336	519146.339
11	667620.904	519146.144
12	667619.043	519145.846
13	667604.571	519140.190
14	667585.247	519130.949
15	667589.867	519121.598
16	667594.749	519111.268

Suprafata masurata = 4424 mp  
Suprafata din act = 6600 mp

Nr. parcela	Categoria de folosinta	Suprafata [mp]	Valoarea de impozitare [lei]	Mentii
385	Cc	2480		Terenul este imprejmuit cu gard
386	A	1944		
Total		4424		

B. Date referitoare la constructii

Cod constr.	Suprafata construita la sol [mp]	Valoarea de impozitare [lei]	Mentii
C1	558 (scoala)		Suprafata constr. desfasurata = 558
C2	33 (magazie lemne)		Suprafata constr. desfasurata = 33
C3	8 (WC)		Suprafata constr. desfasurata = 8
Total		700	

Executant:  
S.C. TUDORPREST S.R.L.

Receptionat:

Data: 16.10.2013

Se confirma suprafata din marcarator si introducerea imobilului in baza de date