

ROMÂNIA
JUDEȚUL VRANCEA
CONSILIUL LOCAL AL MUNICIPIULUI ADJUD

HOTĂRÂREA nr. 80
din 10.06.2015

privind : aprobarea transmiterii din domeniul privat al municipiului Adjud in administrarea Județului Vrancea a drumului de acces din DJ 119 J la stația de transfer si centrul de colectare deșeuri voluminoase, electrice si electronice Adjud, pe durata existentei obiectivului „Sistem de Management Integrat al Deșeurilor Solide in Județul Vrancea”

Consiliul Local al Municipiului Adjud întrunit în ședința de îndată la convocarea Primarului municipiului Adjud analizând:

- Expunerea de motive a Primarului Municipiului Adjud, care a inițiat proiectul de hotărâre privind aprobarea transmiterii din domeniul public al municipiului Adjud in administrarea Județului Vrancea a drumului de acces din DJ 119 J la Stația de transfer și Centrul de colectare deșeuri voluminoase, electrice si electronice Adjud, pe durata existentei obiectivului „Sistem de Management Integrat al Deșeurilor Solide in Județul Vrancea”
- Raportul de specialitate al compartimentului Managementul și Protecția mediului, managementul calității, Prevenire și Protecția muncii din cadrul Primăriei municipiului Adjud, privind aprobarea transmiterii din domeniul privat al municipiului Adjud in administrarea Județului Vrancea a drumului de acces din DJ 119 J la Stația de transfer si Centrul de colectare deșeuri voluminoase, electrice si electronice Adjud, pe durata existentei obiectivului „Sistem de Management Integrat al Deșeurilor Solide in Județul Vrancea”
- adresa Consiliului Județean Vrancea nr.8635/09.06.2015;
- art. 867 si 868 din Legea nr. 287/2009, republicată, privind Codul Civil;
- art. 12, lit. „a” din Contractul de asociere al Asociației de Dezvoltare Intercomunitara „Vrancea Curata” nr. 6958/26.11.2008;
- art. 36, alin. (2), lit. „c”, art. 45, alin. (3) , art. 115, alin. (1), lit. „b” si art. 123 alin. (1) din Legea Administrației Publice Locale, nr. 215/2001 republicată, cu modificările și completările ulterioare ;

HOTĂRĂȘTE:

Art. 1. Se aprobă transmiterea din domeniul privat al municipiului Adjud în administrarea Județului Vrancea a drumului de acces din DJ 119 J la Stația de transfer și Centrul de colectare deșeuri voluminoase, electrice si electronice Adjud, pe durata existenței obiectivului „Sistem de Management Integrat al Deșeurilor Solide în Județul Vrancea”.

Art. 2. Drumul de acces menționat la art.1 în suprafață de 9472 mp, T72, P474/1, P474/2, P 471/4, este identificat în schițele din Anexa nr.1 a-d, care fac parte integrantă din prezenta hotărâre.

Art. 3. Prezenta hotărâre se comunică prin grija Serviciului de Administrație Publică Locală.

PREȘEDINTE DE ȘEDINȚĂ



Contrasemnează
SECRETAR,
SIBIȘAN ANDRA GENOVEVA

Arena 1a

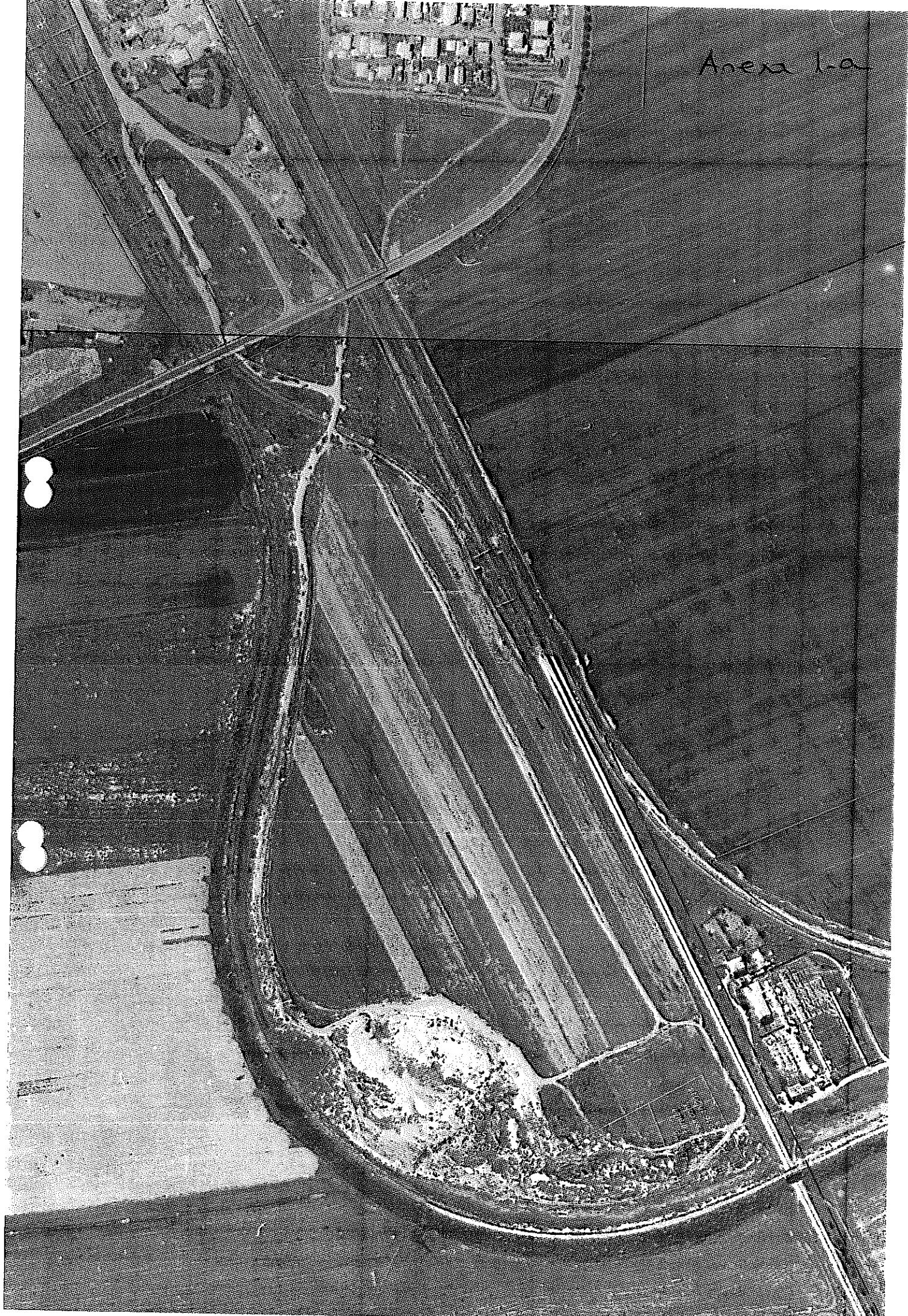

PLAN DE AMPLASAMENT SI DELIMITARE A IMOBILULUI ANEXA NR.1.35

Scara 1:2000

Nr. cadastral	Suprafata masurata	Adresa imobilului
	2526 mp	Extravilan Adjud, T 72, P 471/4

Cartea Funciara nr.	UAT	Adjud
---------------------	-----	-------

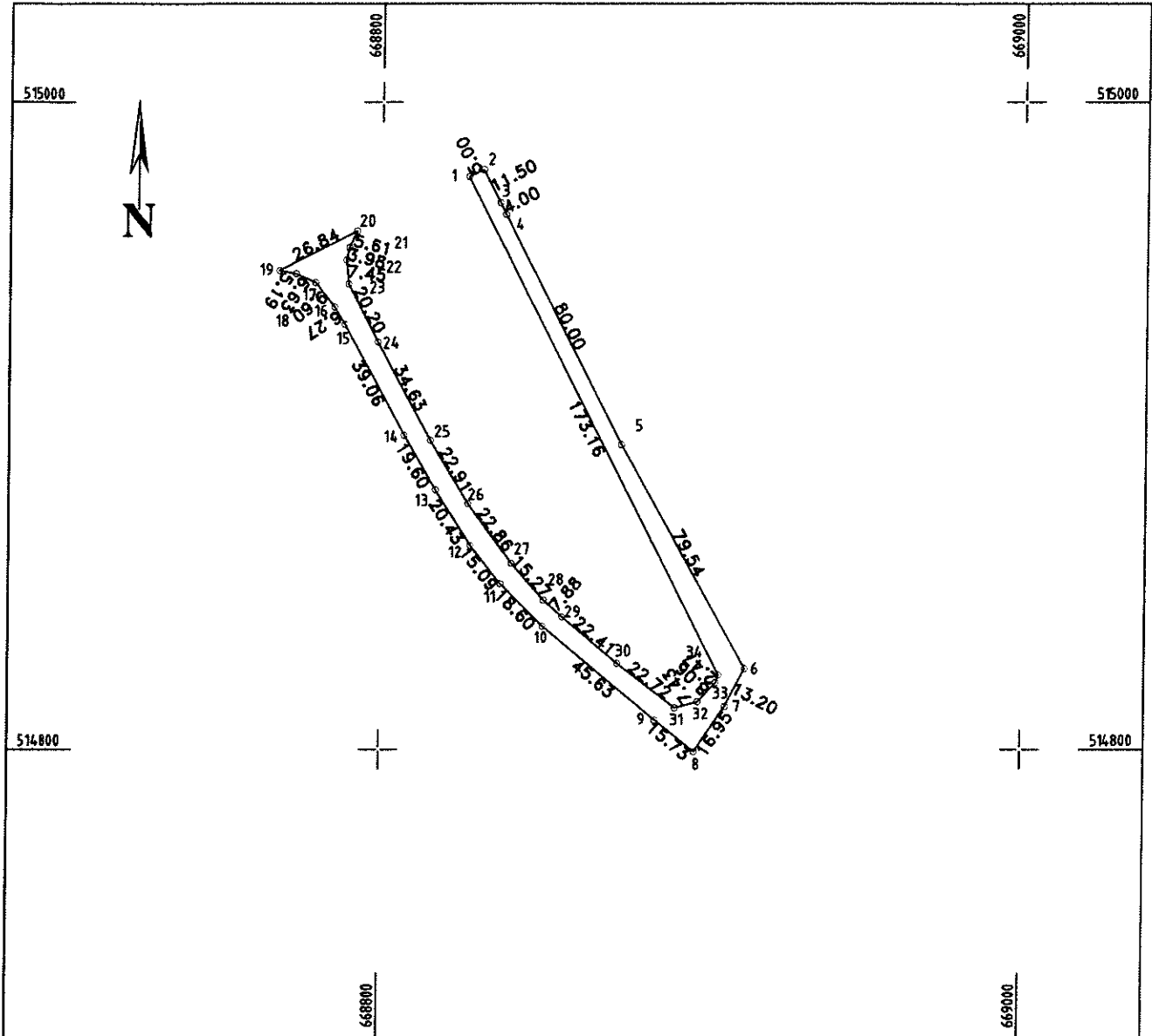

A. Date referitoare la teren

Nr. parcela	Categoria de folosinta	Suprafata [mp]	Mentuni
471/4	DR	2526	Terenul este neimprejmuit
			Proprietar mun. Adjud
Total		2526	

B. Date referitoare la constructii

Cod constr.	Destinatia	Suprafata construita la sol [mp]	Mentuni
Total			

Suprafata totala masurata a imobilului = 2526 mp
 Suprafata din act = mp

Confirm executarea masuratorilor la teren, corectitudinea intocmirii documentatiei cadastrale si corespondenta acestora cu realitatea din teren

Executant:

Ovidiu Patrascu

Data: mai 2015

Confirm introducerea imobilului in baza de date integrata si atribuirea nr.cadastral

Inspector

PLAN DE AMPLASAMENT SI DELIMITARE A IMOBILULUI ANEXA NR.1.35

Scara 1:1000

Nr. cadastral	Suprafata masurata	Adresa imobilului
	742 mp	Extravilan Adjud, T 72, P 474/2

Cartea Funciara nr.	UAT	Adjud
---------------------	-----	-------

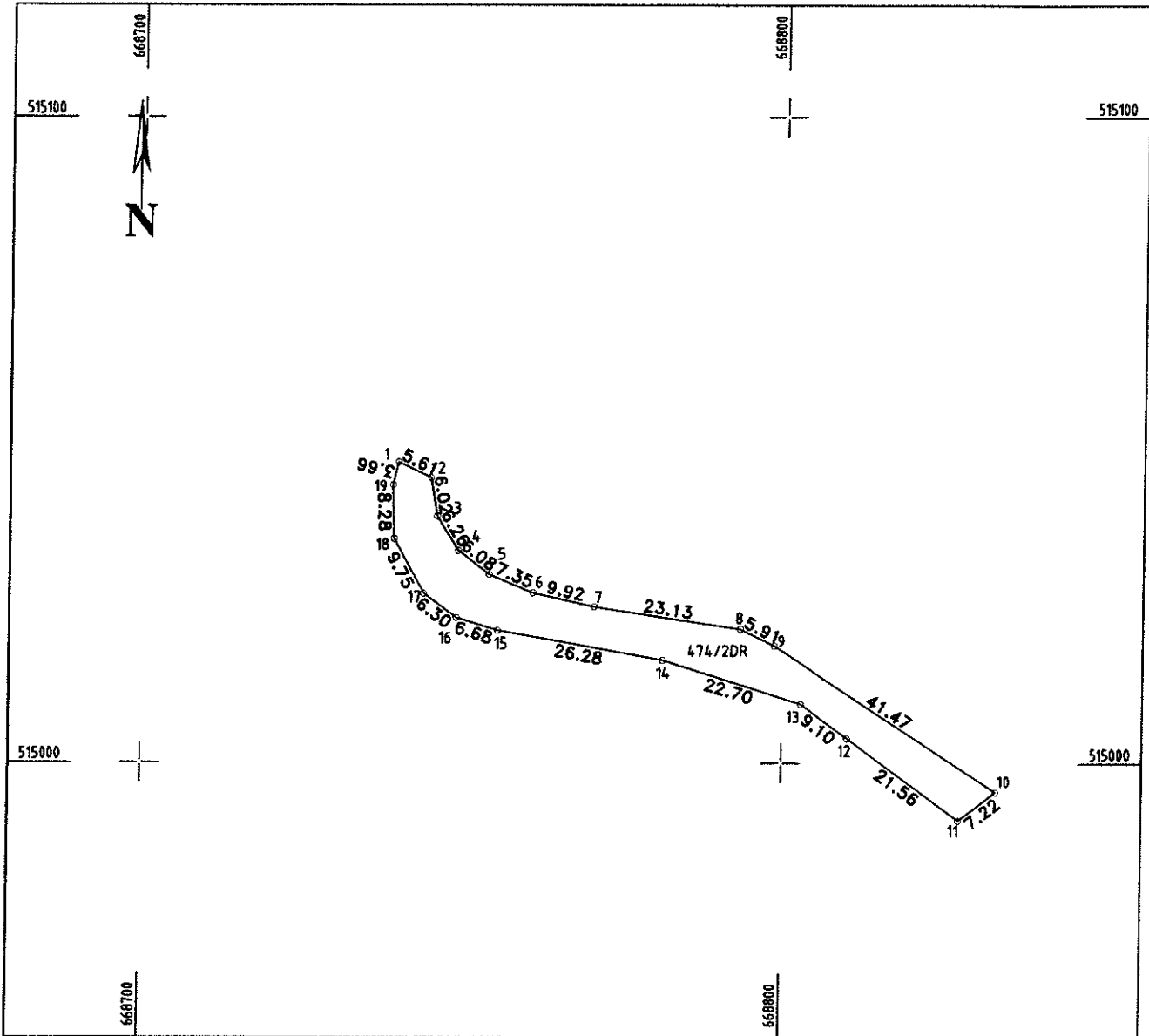

A. Date referitoare la teren

Nr. parcela	Categoria de folosinta	Suprafata [mp]	Mentiuni
474/2	DR	742	Terenul este neimprejmuit
			Proprietar mun. Adjud
Total		742	

B. Date referitoare la constructii

Cod constr.	Destinatia	Suprafata construita la sol [mp]	Mentiuni
Total			

Suprafata totala masurata a imobilului = 742 mp
 Suprafata din act = mp

Confirm executarea masuratorilor la teren, corectitudinea intocmirii documentatiei cadastrale si corespondenta acestora cu realitatea din teren

Executant:
 Ovidiu Patrascu

Data: mai 2015

Confirm introducerea imobilului in baza de date integrata si atribuirea nr.cadastral

Inspector

PLAN DE AMPLASAMENT SI DELIMITARE A IMOBILULUI ANEXA NR.1.35
Scara 1:5000

Nr. cadastral	Suprafata masurata	Adresa imobilului
	6204 mp	Extravilan Adjud, T 72, P 474/1, 474/2
Cartea Funciara nr.	UAT	Adjud

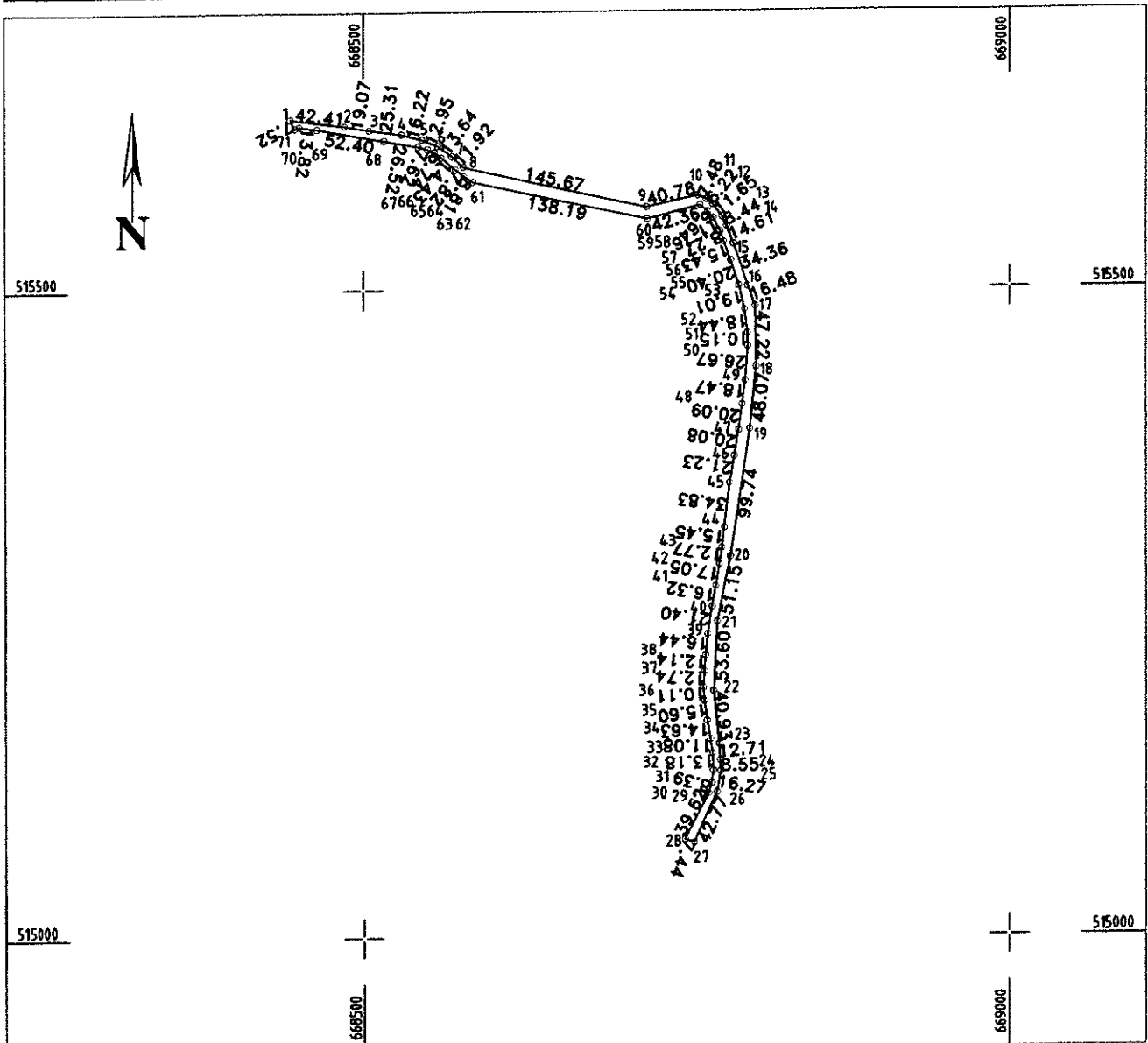

A. Date referitoare la teren

Nr. parcela	Categoria de folosinta	Suprafata [mp]	Mentiuni
474/1, 474/2	DR	6204	Terenul este neimprejuit
			Proprietar mun. Adjud
Total		6204	

B. Date referitoare la constructii

Cod constr.	Destinatia	Suprafata construita la sol [mp]	Mentiuni
Total			

Suprafata totala masurata a imobilului = 6204 mp
Suprafata din act = mp

<p align="center">Confirm executarea masuratorilor la teren, corectitudinea intocmirii documentatiei cadastrale si corespondenta acestuia cu realitatea din teren</p> <p align="center">Executant: Ovidiu Patrascu</p> <p align="center">Data: mai 2015</p>	<p align="center">Confirm introducerea imobilului in baza de date integrata si atribuirea nr.cadastral</p> <p align="center">Inspector</p>
--	---