

ROMÂNIA
JUDEȚUL VRANCEA
CONSILIUL LOCAL AL MUNICIPIULUI ADJUD

HOTĂRÂREA nr. 62
din 30 aprilie 2015

Privind atribuirea denumirii unor străzi nou create în municipiul Adjud

Consiliul local al municipiului Adjud, județul Vrancea, întrunit în ședință ordinară prin convocarea de către Primarul municipiului Adjud:

- Examinând Expunerea de motive și Proiectul de hotărâre inițiat de Primarul municipiului Adjud ;
- Ținând seama de Raportul de specialitate al Serviciului Administrarea Domeniului Public și Privat, Cadastru, Fond Locativ, Monitorizare Utilități Publice și Instituții Publice Subordonate privind situația juridică a terenului ce face obiectul proiectului de hotărâre inițiat;
- Luând act de avizul favorabil al Comisiei pentru administrație publică, juridică și de disciplină, ordine publică, prognoze și dezvoltare;
- Ținând seama de Avizul favorabil nr.1 din 26.03.2015 al Comisiei de atribuire de denumiri a județului Vrancea;
- În temeiul Legii nr.52/2003 privind transparența decizională în administrația publică, republicată, cu modificările și completările ulterioare;
- În conformitate cu prevederile Legii nr. 213/1998 privind bunurile proprietate publică, cu modificările și completările ulterioare;
- În baza prevederilor art.2 lit."d" din Ordonanța Guvernului nr. 63/2002 privind atribuirea sau schimbarea de denumiri, cu modificările și completările ulterioare;
- În temeiul prevederilor art.36 alin (2) lit."c", alin. (5) lit. "d", art.45 alin. (2) lit. "e" , art.47, art.48 și art.117 lit. "a" din Legea administrației publice locale nr. 215/2001 republicată, cu modificările și completările ulterioare;

HOTĂRĂȘTE:

Art.1. Se aprobă atribuirea denumirii de "**Strada Rozelor**" drumului de acces situat în municipiul Adjud, între strada Tineretului și strada Stadionului, conform schițelor anexa nr.1 la prezentul proiect de hotărâre.

Art.2. Se aprobă atribuirea denumirii de "**Strada Primăverii**" drumului de acces situat în municipiul Adjud, între strada Republicii și strada Teiului, identificată cu nr. cadastrale nr.50350 și 50384, conform schițelor anexa nr.2 la prezentul proiect de hotărâre.

Art.3. Se aprobă încadrarea străzilor cărora li se atribuie denumire prin prezenta hotărâre în zona fiscală " C " .

Art.4. Serviciul Administrarea Domeniului Public și Privat, Cadastru, Fond Locativ, Monitorizare Utilități Publice și Instituții Publice Subordonate va duce la îndeplinire prevederile prezentei hotărâri.

Art.5. Prezenta hotărâre va fi comunicată Instituției Prefectului Județului Vrancea pentru exercitarea controlului de legalitate și tuturor persoanelor interesate de către Serviciul Administrație Publică Locală.

PREȘEDINTE DE ȘEDINȚĂ
Consilier,
Nica George Claudiu



CONTRASEMNEAZĂ
Secretarul municipiului Adjud
Jr. Sibișan Andra Genoveva

PLAN DE AMPLASAMENT SI DELIMITARE A IMOBILULUI

Scara 1:1000

Nr. cadastral	Suprafata masurata	Adresa imobilului
	1243 mp	Intravilan Mun. Adjud, T 46, P 1853, 1863, 1864, 1867

Cartea Funciara nr.	UAT	Adjudd
---------------------	-----	--------

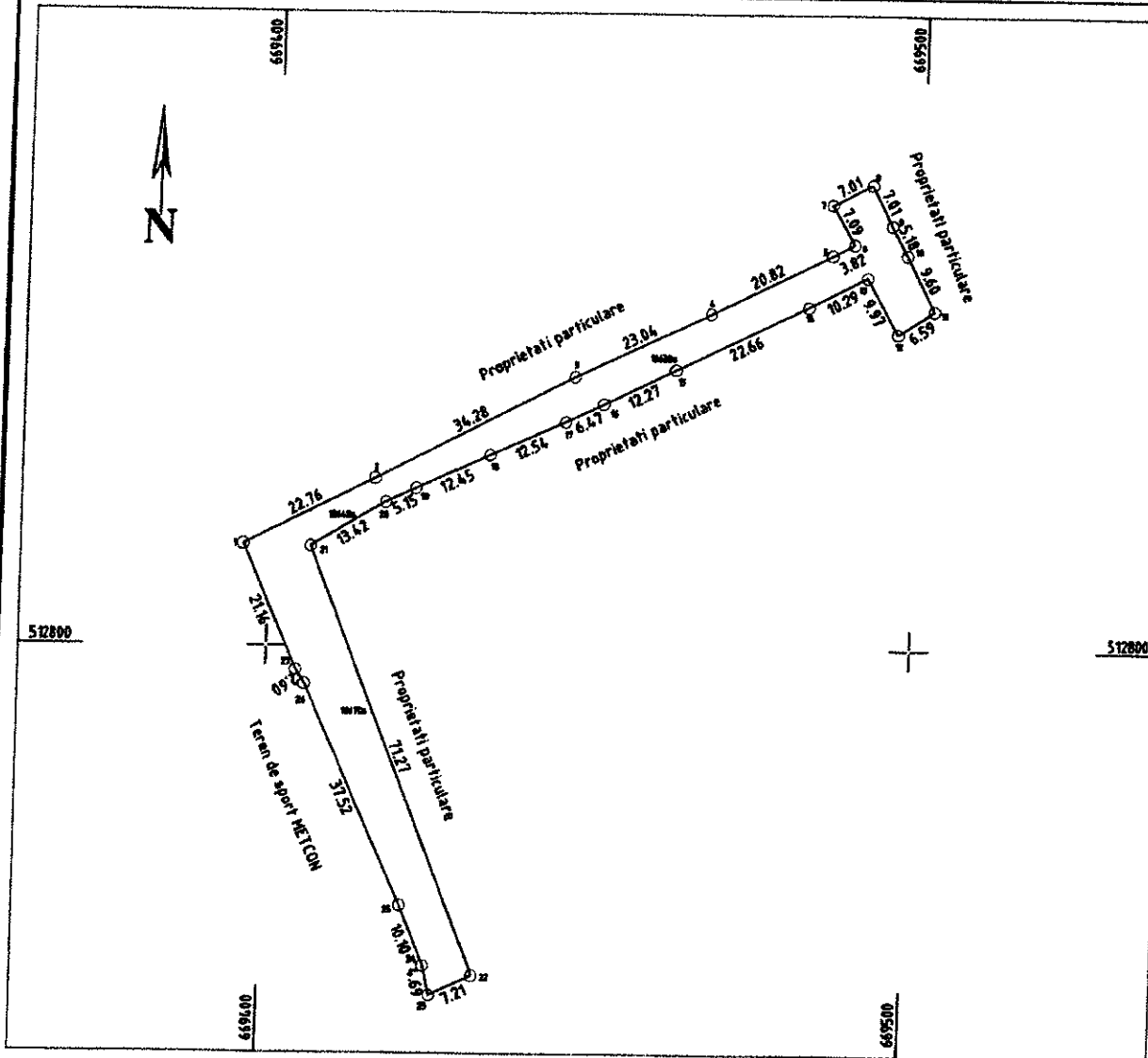

A. Date referitoare la teren

Nr. parcela	Categoria de folosinta	Suprafata [mp]	Mentii
1863, 1864, 1867	DS	1243	
			Proprietar Mun. Adjud
Total		1243	

B. Date referitoare la constructii

Cod constr.	Destinatia	Suprafata construita la sol [mp]	Mentii
Total			

Suprafata totala masurata a imobilului = 1243 mp
Suprafata din act = mp

Confirm executarea masuratorilor la teren, corectitudinea intocmirii documentatiei cadastrale si corespondenta acesteia cu realitatea din teren

Executant:

Ovidiu Patrascu

Data: februarie 2015

Confirm introducerea imobilului in baza de date integrata si atribuirea nr.cadastral

Inspector

PLAN DE AMPLASAMENT SI DELIMITARE A IMOBILULUI

Scara 1: 2000 Anexa nr.2 la HCL nr. din 30.04.2015

Nr. cadastral	Suprafata masurata	Adresa imobilului
50350	2136 mp	Atras in Intravilan, Adjud, T 122, P 649

Cartea Funciara nr.	UAT	Adjud
---------------------	-----	-------

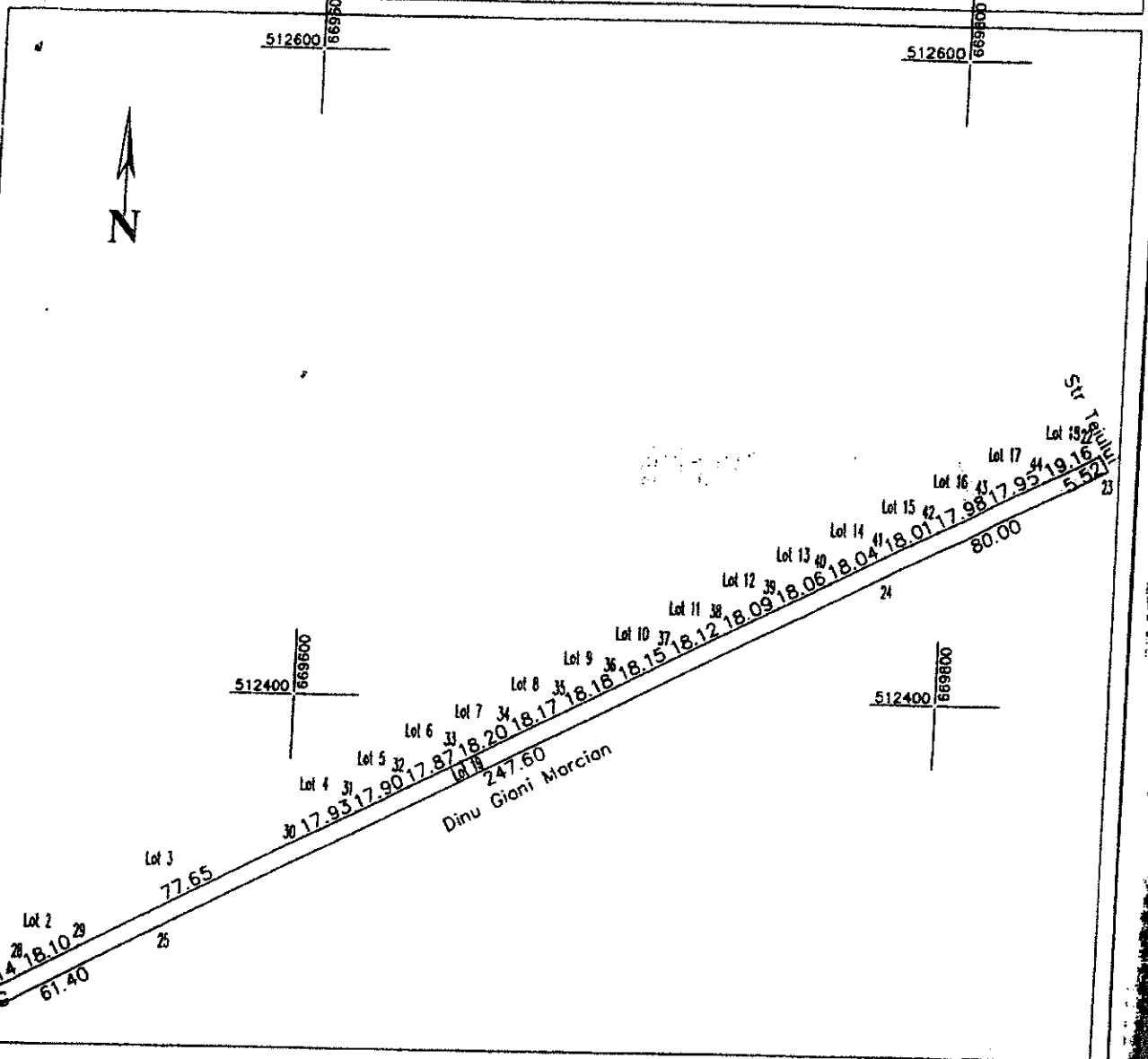

INVENTAR DE COORDONATE "Sistem de Proiectie Stereografica 1970"

Nr. Pct.	X [m]	Y [m]
22	512478.648	669847.476
23	512473.964	669850.398
24	512437.696	669779.091
25	512325.447	669558.395
26	512297.613	669503.670
27	512302.880	669501.894
28	512312.012	669519.848
29	512320.219	669535.983
30	512355.421	669605.195
31	512363.549	669621.176
32	512371.664	669637.132
33	512379.767	669653.063
34	512388.019	669669.287
35	512396.257	669685.484
36	512404.498	669701.688
37	512412.727	669717.866
38	512420.942	669734.018
39	512429.144	669750.145
40	512437.334	669766.246
41	512445.510	669782.323
42	512453.674	669798.374
43	512461.825	669814.400
44	512469.964	669830.401

Suprafata masurata = 2136 mp
Suprafata din act = 12929 mp

A. Date referitoare la teren

Nr. parcela	Categoria de folosinta	Suprafata [mp]	Valoarea de impozitare [lei]	Mentii
649	A	2136	89712	Terenul este neimpregmuit
Total		2136	89712	

B. Date referitoare la constructii

Cod constr.	Suprafata construita la sol [mp]	Valoarea de impozitare [lei]	Mentii
Total			

Executant: CERTIFICAT
Patrascu Ovidiu
PROIECTANT
PATRASCU OVIDIU

Receptionat: [Signature]
Data: 11.12.09

Se confirma suprafata din masuratori si introducerea imobilului in baza de date

