

**.ROMANIA**  
**JUDETUL VRANCEA**  
**CONSILIUL LOCAL AL MUNICIPIULUI ADJUD**

**HOTĂRÂREA nr..101...**

**Din 31.07.2014**

**La proiectul de hotărâre privind acceptarea donațiilor unor terenuri în  
scopul amenajării unui drum public**

Consiliul local al municipiului Adjud, întrunit în ședință ordinară;

- Examinând Expunerea de motive a Primarului municipiului Adjud care a inițiat proiectul de hotărâre și raportul de specialitate al Serviciului administrare Patrimoniu public și privat, cu privire la acceptarea donației având ca obiect terenul intravilan arabil, cu destinația de drum de acces situat în municipiul Adjud;

- Luând act de avizul Comisiei pentru administrarea domeniului public și privat, amenajarea teritoriului, urbanism, protecția mediului și turism;

- În conformitate cu prevederile Legii nr.213/1998 privind bunurile proprietate publică republicată, cu modificările și completările ulterioare, Legii nr.7/1996 privind cadastrul și publicitatea imobiliară, republicată, cu modificările și completările ulterioare și Hotărârii Guvernului nr.525/1996 privind aprobarea Regulamentului general de urbanism republicată cu modificările și completările ulterioare;

- Având în vedere prevederile art.7 din Legea 52/2003 privind transparența decizională în administrația publică, republicată, cu modificările și completările ulterioare;

- În temeiul art.836 lit.,c” din Legea nr.287/2009 privind Codul Civil, republicată, cu modificările și completările ulterioare;

- Conform dispozițiilor din art.36 alin. (2) lit.,c”, și art.45 alin.(3) și ale art.47, art.115 alin.(1), art.121 alin.(3), din Legea Administrației Publice Locale nr.215/2001 republicată cu modificările și completările ulterioare.

**HOTĂRĂȘTE:**

ART.1 – Se acceptă donația făcută de domnul Berbece Dorel și doamna Berbece Smaranda, domnul Porumb Vasile și doamna Porumb Irina și domnul Cucu Adrian, către municipiul Adjud având ca obiect terenul-servitute comună de trecere(pentru toate corpurile de proprietate) situat în intravilanul municipiului Adjud, tarla 122, parcela 649 în suprafață de 2136 m.p. înscris în cartea funciară nr. 50350 Adjud, indentificat conform anexei 1 care face parte din prezenta hotărâre cu destinația drum de acces.

ART.2 -Se acceptă donația făcută de domnul Leon Viorel și doamna Leon Zarafina prin doamna Dinu Corina-Silvia împuternicită prin procură specială, către municipiul Adjud având ca obiect terenul-servitute comună de trecere(pentru toate corpurile de proprietate) situat în intravilanul municipiului Adjud, tarla 122, parcela 649 în suprafață de 2641 m.p., nr. cadastral 1295/17N, indentificat conform anexei 2 care face parte din prezenta hotărâre cu destinația drum de acces.

ART.3 - Se împuternicește Primarul Municipiului Adjud să reprezinte municipiul Adjud în fața notarului public și la Oficiul de Cadastru și Publicitate Imobiliară, pentru efectuarea procedurilor prevăzute de lege, în vederea transferului dreptului de proprietate.

ART.4 - Cheltuielile ocazionate de transferul dreptului de proprietate vor fi suportate de către donatari.

ART.5 – Cele două suprafețe de teren donate vor fi amenajate în vederea constituirii unui drum de acces ce va purta denumirea de strada Primăverii.

ART.6 - Prezenta hotărâre modifică în mod corespunzător inventarul bunurilor ce alcătuiesc domeniul public al municipiului Adjud prin completarea acestuia cu bunul 6,,drum de acces” prevăzut la art.1 și 2 din prezenta hotărâre.

ART.7- Prezenta hotărâre va fi comunicată celor interesați și Instituției Prefectului Vrancea pentru controlul legalității de către Serviciul administrație publică locală.

Președinte de ședință  
Consilier,  
DIACONU VIOREL



Contrasemnează  
) Secretar,  
SIBIȘAN ANDRA GENOVEA

A handwritten signature in black ink, consisting of stylized, overlapping letters.

PLAN DE AMPLASAMENT SI DELIMITARE A IMOBILULUI

ANEXA NR. 1,

Scara 1: 2000

la HCL 101/2014

Nr. cadastral	Suprafata masurata	Adresa imobilului
50350	2136 mp	Atras in Intravilan, Adjud, T 122, P 649

Catetea Funciara nr.	UAT	Adjud
----------------------	-----	-------

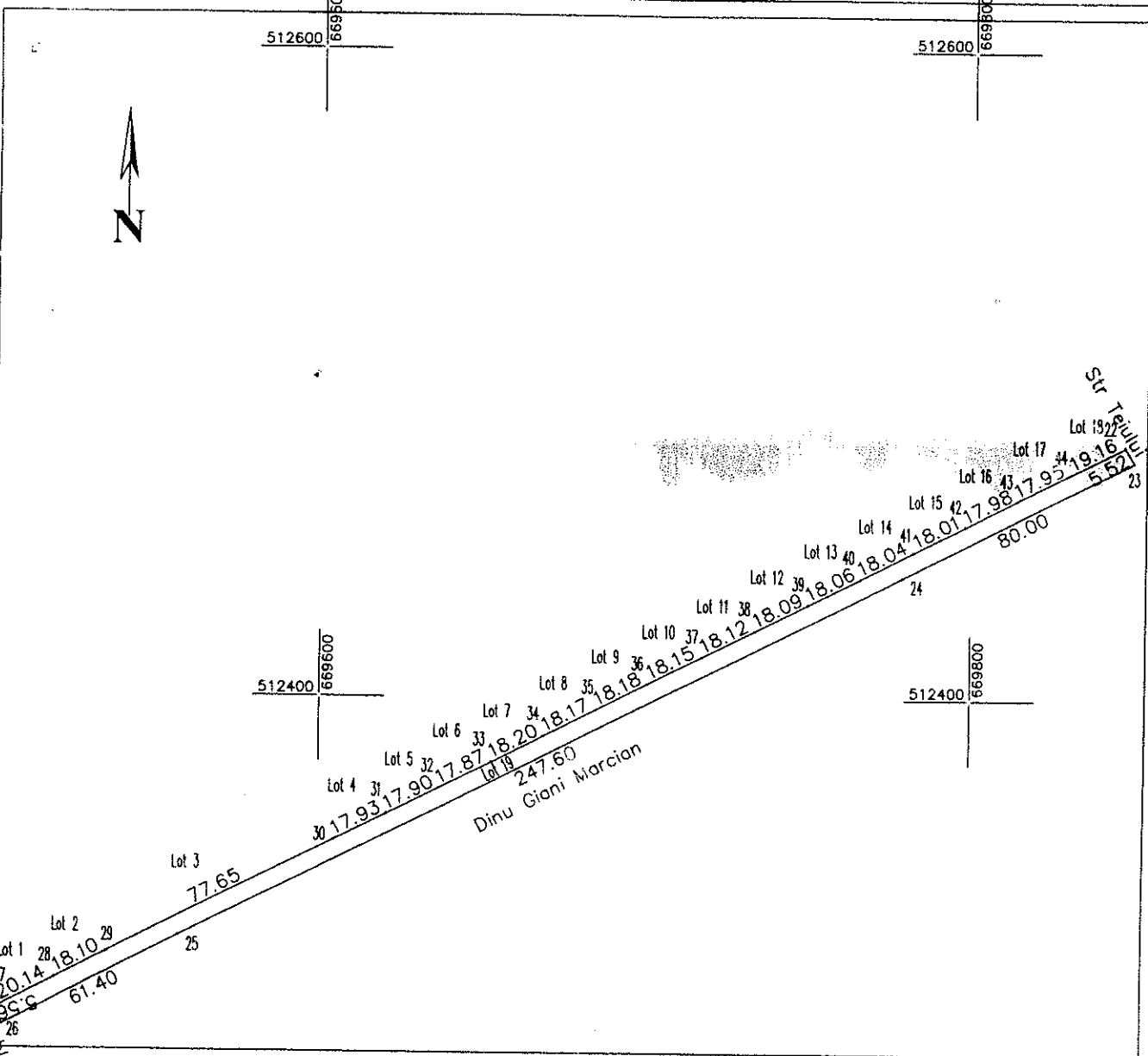

**INVENTAR DE COORDONATE**  
"Sistem de Proiectie Stereografica 1970"

Nr. Pct.	X [m]	Y [m]
22	512478.648	669847.476
23	512473.964	669850.398
24	512437.696	669779.091
25	512325.447	669558.395
26	512297.613	669503.670
27	512302.880	669501.894
28	512312.012	669519.848
29	512320.219	669535.983
30	512355.421	669605.195
31	512363.549	669621.176
32	512371.664	669637.132
33	512379.767	669653.063
34	512388.019	669669.287
35	512396.257	669685.484
36	512404.498	669701.688
37	512412.727	669717.866
38	512420.942	669734.018
39	512429.144	669750.145
40	512437.334	669766.246
41	512445.510	669782.323
42	512453.674	669798.374
43	512461.825	669814.400
44	512469.964	669830.401

Suprafata masurata = 2136 mp  
Suprafata din act = 12923 mp

**A. Date referitoare la teren**

Nr. parcela	Categoria de folosinta	Suprafata [mp]	Valoarea de impozitare [lei]	Mentiuni
649	A	2136	89712	Terenul este neimprejuit
Total		2136	89712	

**B. Date referitoare la constructii**

Cod constr.	Suprafata construita la sol [mp]	Valoarea de impozitare [lei]	Mentiuni
Total			

Executant: CERTIFICAT  
Patrascu Ovidiu

Receptionat: [Signature]

Data: 11.12.09

Se confirma suprafata din masuratori si introducerea imobilului in baza de date

Plan de amplasament  
si delimitare a imobilului

Scara 1:2000

Nr. cadastral	Suprafata masurata	Adresa imobilului
1295/17 N	2641	EXTRAVILAN, ATRAS INTRAVILAN
Cartea Funciara nr.	UAT	122, P. 649
		ADJUD

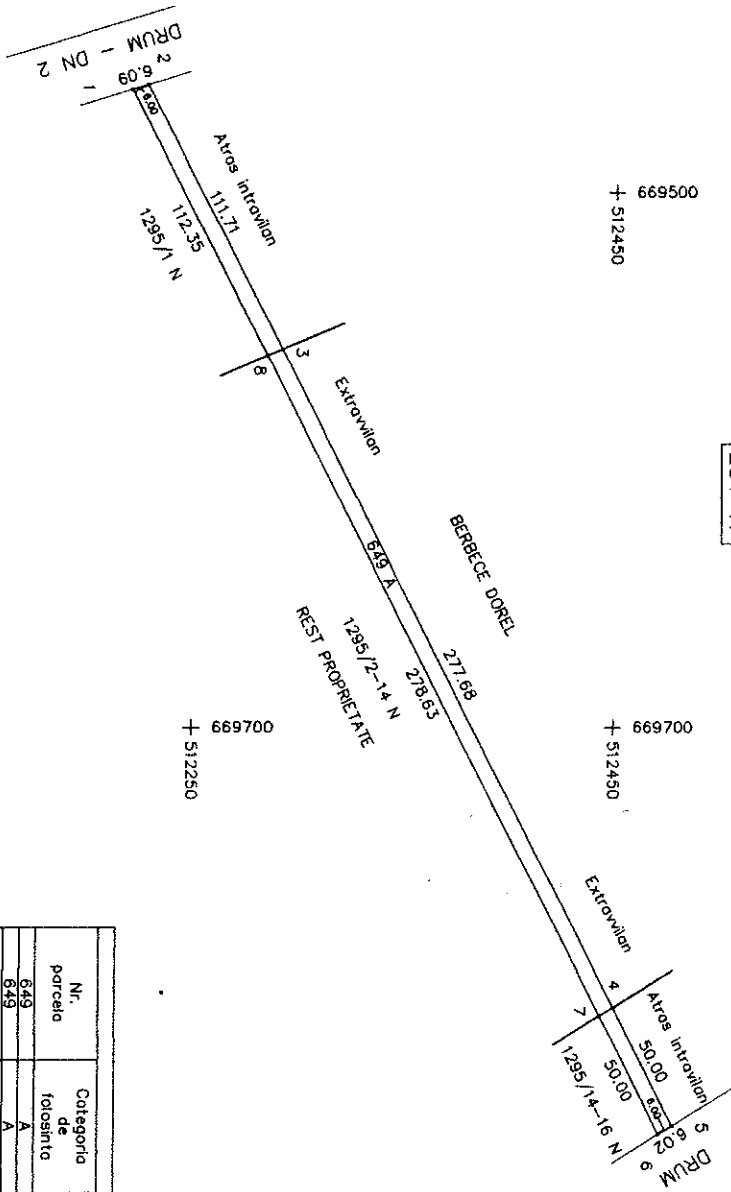

A. DATE REFERITOR LA TEREN

Nr. parcela	Categoria de folosinta	Suprafata (m.p.)	Valoarea de impozitare (lei)	Altras intravilan Extravilan	Mentiiuni
649	A	972	17496		Proprietari, 1. DINU GEANI - MIRCAN 2. DINU CORINA - SILVIA
649	A	1668	641		Neamprerput pe toate laturile
Total		2641	18337		
Cod constructie		8 DATE REFERITOR LA CONSTRUCII			
Suprafata constr. pe sol		2641			
Valoarea de impozitare		18337			

INVENTAR DE COORDONATE			
Sistem de coordonate	Proiect	STREPO	70
1	669460 93	512758 41	512473 79
2	669459 15	512749 41	512468 88
3	669458 65	512744 04	512445 35
4	669805 37	512451 08	512319 29

Dator: 07-29-2008

Executant: **BISSA NEGULEA**

Proprietari si autorizati: **1. DINU GEANI - MIRCAN 2. DINU CORINA - SILVIA**

Numere si prenume CERCUIORARI

Stampa CONSILIERA