

**ROMÂNIA**  
**JUDEȚUL VRANCEA**  
**PRIMĂRIA MUNICIPIULUI ADJUD**

**EXPUNERE DE MOTIVE**

**La proiectul de hotărâre privind clasificarea și inventarierea unui drum situat pe teritoriul administrativ al UAT Adjud**

În conformitate cu prevederile din Legea nr. 213/1998 privind bunurile proprietate publică, dreptul de proprietate publică aparține statului sau unităților administrativ-teritoriale, asupra bunurilor care, potrivit legii sau prin natura lor, sunt de uz sau de interes public.

Potrivit prevederilor art.8 din Ordonanța Guvernului nr.43/1997 privind regimul drumurilor, republicată, cu modificările și completările ulterioare, drumurile de interes local aparțin proprietății publice a unității administrative pe teritoriul căreia se află și pot fi clasificate ca:

- a) drumuri comunale, care asigură legăturile:
  - (i) între reședința de comună și satele componente sau cu alte sate;
  - (ii) între oraș și satele care îi aparțin, precum și cu alte sate;
  - (iii) între sate;
- b) drumuri vicinale - drumuri ce deserveșc mai multe proprietăți, fiind situate la limitele acestora;
- c) străzi - drumuri publice din interiorul localităților, indiferent de denumire: stradă, bulevard, cale, chei, splai, șosea, alee, fundătura, uliță etc.

Drumul de exploatare De 220/1 propus a fi clasificat ca drum vicinal îndeplinește condițiile prevăzute de actul normativ susmenționat.

Acest drum vicinal este de utilitate publică, așa cum prevede Cap. 3 lit.a) din Legea nr. 213/1998 privind proprietatea publică și regimul juridic al acesteia, cu modificările și completările ulterioare.

Așa fiind, vă supunem spre aprobare proiectul de hotărâre privind clasificarea și inventarierea unui drum situat pe teritoriul administrativ al UAT Adjud.

**Primar,**  
**Ing. Armencea Constantin**

**RAPORT DE SPECIALITATE**

**al Serviciului Administrarea Domeniului Public și Privat, Fond Locativ, Cadastru,  
Monitorizare Utilități Publice și Instituții Publice Subordonate**

**La proiectul de hotărâre privind clasificarea și inventarierea unui drum situat pe teritoriul  
administrativ al UAT Adjud**

Potrivit prevederilor art.8 din din Ordonanța Guvernului nr.43/1997 privind regimul drumurilor, republicată, cu modificările și completările ulterioare, drumurile de interes local aparțin proprietății publice a unității administrative pe teritoriul căreia se află și pot fi clasificate ca:

- b) drumuri comunale, care asigură legăturile:
  - (i) între reședința de comună și satele componente sau cu alte sate;
  - (ii) între oraș și satele care îi aparțin, precum și cu alte sate;
  - (iii) între sate;
- b) drumuri vicinale - drumuri ce deserveșc mai multe proprietăți, fiind situate la limitele acestora;
- c) străzi - drumuri publice din interiorul localităților, indiferent de denumire: stradă, bulevard, cale, chei, splai, șosea, alee, fundătura, uliță etc.

Din situația anexă rezultă că drumul de exploatare De 220/1 propus a fi clasificat ca drum vicinal îndeplinește condițiile prevăzute de actul normativ susmenționat.

Clasificarea drumurilor de interes local, precum și clasificarea ca drum de interes local a unui drum neclasificat se fac prin hotărâre a consiliului local.

Având în vedere aceste prevederi, coroborate cu cele ale Legii nr.213/1998 privind bunurile proprietate publică, republicată, cu modificările și completările ulterioare, precum și ale Legii nr.215/2001 a administrației publice locale, republicată, cu modificările și completările ulterioare, vă supunem spre aprobare proiectul de hotărâre privind clasificarea și inventarierea unui drum situat pe teritoriul administrativ al UAT Adjud.

Sef S.A.D.E.P.  
Ing. Pavel Sergiu - Marius



Întocmit,  
Ing. Grobnicu Mihaela



146/26.09.2018

**ROMÂNIA**  
**JUDEȚUL VRANCEA**  
**CONSILIUL LOCAL AL MUNICIPIULUI ADJUD**

**HOTĂRÂREA nr.....**  
**din .....**

**Privind clasificarea și inventarierea unui drum situat pe teritoriul administrativ al**  
**UAT Adjud**

Consiliul local al municipiului Adjud, întrunit în ședință ordinară ;

- Având în vedere Expunerea de motive a Primarului municipiului Adjud precum și Raportul de specialitate al Serviciului Administrarea Domeniului Public și Privat, Cadastru, Fond Locativ, Monitorizare Utilități Publice și Instituții Publice Subordonate;

- Luând act de avizul Comisiei pentru administrarea domeniului public și privat, amenajarea teritoriului, urbanism, protecția mediului și turism, agricultură a Consiliului local al municipiului Adjud;

- Ținând seama de dispozițiile art.8 din Ordonanța Guvernului nr.43/1997 privind regimul drumurilor, republicată, cu modificările și completările ulterioare, precum și de prevederile Legii nr. 213/1998 privind bunurile proprietate publică, cu modificările și completările ulterioare și ale Hotărârii Guvernului nr. 548/1999 privind aprobarea Normelor tehnice pentru întocmirea inventarului bunurilor care alcătuiesc domeniul public al comunelor, orașelor, municipiilor și județelor;

- Conform art.7 din Legea nr.52/2003 privind transparența decizională în administrația publică, republicată, cu modificările și completările ulterioare;

- În conformitate cu prevederile art.36 alin.(2) lit. „c” și lit.„d” coroborate cu alin.(5) lit.„c” și alin.(6) lit.„a” pct.13, cele ale art. 45 alin.(3), art. 47 și art. 117 alin.(1) lit. „a” din Legea administrației publice locale nr. 215/2001, republicată, cu modificările și completările ulterioare,

**HOTĂRĂȘTE :**

**Art.1.** Se aprobă clasificarea drumului de exploatare De 220/1 ca drum vicinal.

**Art.2.** Se aprobă inventarierea în domeniul public al UAT Adjud a drumului vicinal DV 220/1 care face legătura între DN 11A – Strada Bârladului și De 223/3, cu suprafața totală de 3629 mp, lungime 595 ml, lățime 6,10 ml, identificat conform Anexei care face parte integrantă din prezenta hotărâre.

**Art.2.** Prezenta hotărâre modifică în mod corespunzător inventarul bunurilor ce alcătuiesc domeniul public al municipiului Adjud prin completarea acestuia cu bunul public „drum vicinal DV 220/1 prevăzut la art.1 din prezenta hotărâre.

**Art.3.** Prezenta hotărâre va fi comunicată Instituției Prefectului Județului Vrancea pentru exercitarea controlului de legalitate și tuturor persoanelor interesate de către Serviciul Administrarea Domeniului Public și Privat, Cadastru, Fond Locativ, Monitorizare Utilități Publice și Instituții Publice Subordonate.

**Președinte de ședință,**  
**Consilier**  
**Bejan Ioan**

**Contrasemnează,**  
**Secretarul municipiului Adjud**  
**Jr. Sibișan Andra-Genoveva**

**ROMÂNIA**  
**JUDEȚUL VRANCEA**  
**CONSILIUL LOCAL AL MUNICIPIULUI ADJUD**

**ANEXĂ**  
la HCL nr. .... din .....

**Inventarul bunurilor care aparțin domeniului public al UAT Adjud, județul Vrancea**

<b>Nr. Crt.</b>	<b>Codul de clasificare</b>	<b>Denumirea bunului</b>	<b>Elemente de identificare</b>	<b>Anul dobândirii sau, după caz, al dării în folosință</b>	<b>Valoarea de inventar -lei-</b>	<b>Situația juridică actuală Denumire act proprietate sau alte acte doveditoare</b>
1	1.3.7.1.	Drum vicinal Dv 220/1	Municipiul Adjud, sat Adjudu Vechi, T 46 P 227, punct plecare DN 11A – Str.Bârladului, punct destinație intersecția cu De 223/3, suprafață totală 3629 mp, lungime 595 ml, lățime 6,10 ml	2018		

**Președinte de ședință,**  
Consilier  
Bejan Ioan

**Contrasemnează,**  
Secretarul municipiului Adjud  
Jr.Sibișan Andra - Genoveva

PLAN DE AMPLASAMENT SI DELIMITARE A IMOBILULUI  
Scara 1:2000

Nr. cadastral	Suprafata masurata	Adresa imobilului
	3629 mp	Extravilan mun. Adjud, T 46, P 220/1
Cartea Funciara nr.	UAT	Adjud

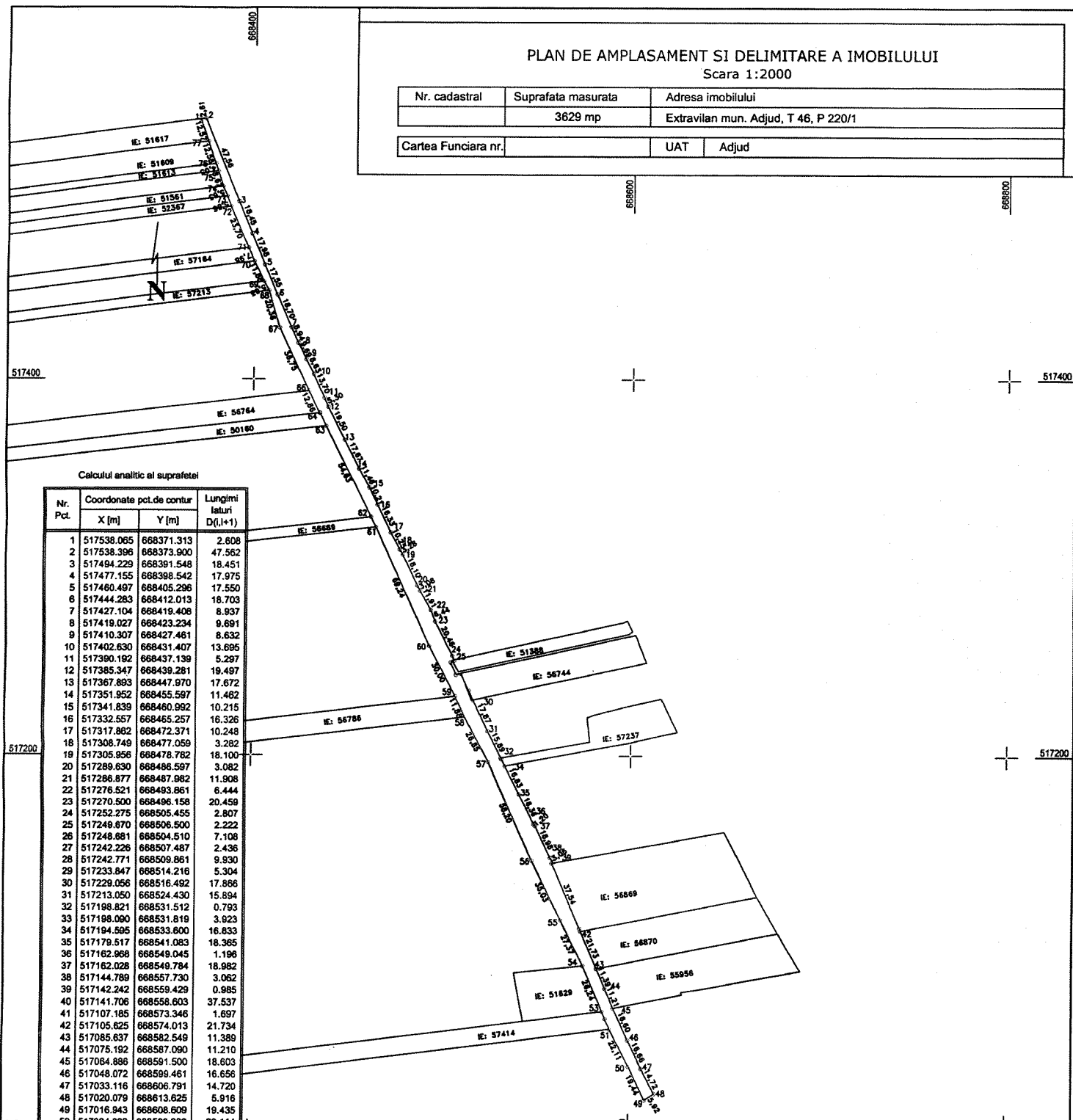

Calculul analitic al suprafetelor

Nr. Pct.	Coordonate pct.de contur		Lungimi laturi D(i,i+1)
	X [m]	Y [m]	
1	517538.065	668371.313	2.608
2	517538.396	668373.900	47.562
3	517494.229	668391.548	18.451
4	517477.155	668398.542	17.975
5	517460.497	668405.296	17.550
6	517444.283	668412.013	18.703
7	517427.104	668419.408	8.937
8	517419.027	668423.234	9.691
9	517410.307	668427.461	8.632
10	517402.630	668431.407	13.696
11	517390.192	668437.139	5.297
12	517385.347	668439.281	19.497
13	517367.893	668447.970	17.672
14	517351.952	668455.597	11.462
15	517341.839	668460.992	10.215
16	517332.557	668465.257	16.326
17	517317.862	668472.371	10.248
18	517308.749	668477.059	3.282
19	517305.956	668478.782	18.100
20	517289.630	668486.597	3.082
21	517286.877	668487.982	11.908
22	517276.521	668493.861	6.444
23	517270.500	668496.158	20.459
24	517252.275	668505.455	2.807
25	517249.670	668506.500	2.222
26	517248.681	668504.510	7.108
27	517242.226	668507.487	2.436
28	517242.771	668509.861	9.930
29	517233.847	668514.216	5.304
30	517229.056	668516.492	17.866
31	517213.050	668524.430	15.894
32	517198.821	668531.512	0.793
33	517198.090	668531.819	3.823
34	517194.595	668533.800	16.833
35	517179.517	668541.083	18.365
36	517162.968	668549.045	1.196
37	517162.028	668549.784	18.982
38	517144.789	668557.730	3.062
39	517142.242	668559.429	0.985
40	517141.706	668558.803	37.537
41	517107.185	668573.346	1.697
42	517105.825	668574.013	21.734
43	517085.637	668582.549	11.389
44	517075.192	668587.090	11.210
45	517064.886	668591.500	18.603
46	517048.072	668599.461	16.656
47	517033.116	668606.791	14.720
48	517020.079	668613.625	5.916
49	517016.943	668608.609	19.435
50	517034.322	668599.909	22.114
51	517053.872	668589.574	5.872
52	517059.277	668587.278	4.160
53	517063.102	668585.643	26.240
54	517087.230	668575.329	27.374
55	517111.811	668563.283	35.031
56	517143.287	668547.907	58.204
57	517196.712	668524.811	26.847
58	517220.343	668512.070	11.882
59	517231.078	668506.977	29.995
60	517257.622	668493.008	69.244
61	517320.724	668464.497	5.954
62	517326.087	668461.910	54.632
63	517375.297	668438.181	7.739
64	517382.271	668434.826	0.204
65	517382.247	668434.623	12.880
66	517393.830	668429.037	36.746
67	517427.029	668413.287	20.361
68	517446.561	668407.538	5.630
69	517451.516	668404.886	11.883
70	517462.666	668399.802	7.978
71	517469.601	668396.689	23.702
72	517491.398	668387.358	5.860
73	517496.874	668385.271	5.629
74	517502.087	668383.171	6.670
75	517510.337	668380.475	4.051
76	517514.187	668379.216	12.583
77	517526.133	668375.262	12.569

S(1)=3629.42mp P=1158.411m

A. Date referitoare la teren			
Nr. parcela	Categoria de folosinta	Suprafata [mp]	
220/1	Dr	3629	Terenul este neimpregniut
Total		3629	
B. Date referitoare la constructii			
Cod constr.	Destinatia	Suprafata construita la sol [mp]	Mentiiuni
Total			

Suprafata totala masurata a imobilului = 3629 mp  
Suprafata din act = 3629 mp

Confirm executarea masuratorilor la teren, corectitudinea integritatii documentatiei cadastrale si corespondenta acesteia cu realitatea din teren

Confirm introducerea imobilului in baza de date integrata si atribuirea nr.cadastral

**Inspector**

**Executanti:**  
Patrascu Ovidiu  
OVIDIU PATRASCU

Data: septembrie 2018

CERTIFICAT DE AUTORIZARE  
Seria RO-B-J  
Nr. 0811/29.02.2016  
S.C. GEOPATEX P.S.R.L.